

Programa

Duo

# GALAMA - CARDOSO

PIANO

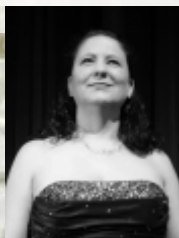

TROMPETE



18/10

18h

Faculdade de  
Musica do ES

VITÓRIA - ES

# PROGRAMA

|                                |  |
|--------------------------------|--|
| MESQUITA, Henrique (1830-1906) | Pequena Fantasia para Piston (1847)  |
| LACERDA, Osvaldo (1927-2011)   | Invocação e Ponto (1968)   |
| CAPIBA (1904-1997)             | Valsa Verde*(1931)<br>Arr. Nilson Lopes                                    |
| DUDA                           | Suite Recife<br>-- Andrea<br>-- Mida<br>-- Dorinha<br>-- Nadja<br>-- Meyse |
| TURRIN, Joseph (1947)          | Caprice (1972)   |
| EWAZEN, Eric (1954)            | A Song from the Heart (2018)   |
| SANTOS, Gilson (1977)          | Tendão de Aquiles (2017)   |

\*Convidado: Marcelo Madureira, Trompete



Faculdade  
de Música  
do Espírito Santo  
"Maurício de Oliveira"

**65** anos



GOVERNO DO ESTADO  
DO ESPÍRITO SANTO  
*Secretaria de Estado da Educação  
Secretaria de Estado da Cultura*